

Dives-sur-mer



la Conquérante



Guide touristique 2011



maeva
Résidences de vacances

Grâce
Pierre & Vacances
Centerparcs

OUVERT TOUTE L'ANNÉE



*Entre le port et la plage (300 m),
des appartements parfaitement équipés,
du studio au trois pièces et des maisons
de pêcheurs avec cheminée.*



**Port Guillaume, avenue des Dunes
14160 DIVES sur MER**

- **PISCINES :**
intérieure, extérieure chauffées
(ouverte de fin mai à mi septembre)
- **LOCATIONS :**
semaine, week-end

www.maeva.com

N° Indigo 0891 701 328

0,15 € la minute



CASINO
Houlgate

**Restaurant
panoramique**



Ville
de Dives sur Mer



Conception
Réalisation



9, rue du Val Fiquet
14790 MOUEN

Tél. 02 31 26 94 84
Fax. 02 31 26 94 84
e-mail :

alddiffusion@wanadoo.fr

Tirage 12 000 ex.
Imprimé en France
Dépôt légal
2e trimestre 2011

Service de communication
de la ville de Dives-sur-Mer

Mairie de Dives/Mer
BP 60020
14161 Dives/Mer cedex
Tél. : 02 31 28 12 50

Site :
www dives-sur-mer.fr

e-mail :
mairie@dives-sur-mer.fr



	Page
Editorial	5
Syndicat d'Initiative.....	6

• PATRIMOINE

De Guillaume-le-Conquérant à Port-Guillaume.....	8
L'église Romane de Dives-sur-Mer	9
Les Halles.....	9
La Lieutenance.....	10
Le Village Guillaume-le-Conquérant.....	10
La Maison Bleue.....	11
Plan centre ville	13
Liste des compagnons de Guillaume	14, 15

• LA MER

Le Port de plaisance.....	18, 19, 21
L'école de voile.....	22
Le CAPAC	22
La Société des Régates de Dives Houlgate.....	23
La Société Nationale de Sauveteurs en Mer.....	23
Port de Pêche.....	24
Station Nautique.....	24
Horaires des marées (avril, mai, juin, juillet, août, septembre)	25, 27

• LES MANIFESTATIONS

Au printemps la Normandie se découvre	30
Rallye "le long de la Dives"	31
Festival "Les Mascarades de Dives"	32-33
Fête Country.....	34
26 ^{ème} festival de la marionnette.....	35
14 juillet / Promenades littéraires / Fête de la Bière	36
Fête de la mer	37
Les fêtes de la Normandie	38
18 ^{ème} Fêtes boulistes	39
Biennale du livre d'artiste	39
Le calendrier des manifestations	40-41

• CULTURE - LOISIRS - PRATIQUE

Les marchés à Dives.....	44
Le Cinéma "le Drakkar"	44
La Médiathèque.....	45
AAPPMA La Côte Normande	45
Tourisme pédestre.....	46
Adresses utiles	47
Professions de santé	49
Les annonceurs.....	50



**AGENCE DU MARCHÉ
KRAVEL**

Vente & location
 32, Rue Gaston de Manneville
 B.P.32
 14160 DIVES/MER
 Tél : 02.31.91.01.36, Fax : 02.31.24.20.58.
 Mail : agencedumarchedives@orange.fr
agencedumarchedives@orpi.com





Découvrez le lieu incontournable de la Côte Fleurie

Le Village

- + Patrimoine
- + Salles de réception
- + Eléments architecturaux
- + Concerts
- + Séminaires
- + Théâtres
- + Cours de danse

Ouvrez tous les jours midi et soir pour des soirées à thèmes. Des soirées et spectacles exceptionnels avec la Grande Bastille - Plume

www.levillage.com



**Meubles
Ménager
Télé...**

**Boulevard Maurice Thorez
DIVES SUR MER**

www.sesame.fr
 ☎ **02 31 28 00 59**

EXPOSITION PERMANENTE



**GARANTIE
DECENNALE !**



**Vérandas, Portes coulissantes,
Portes fenêtres, Verrières,**

**FABRICANT
CONCEPTEUR**

ZAC des Grands Prés
 Av. de la Liberté, 14160 DIVES sur MER
 ☎ **02 31 28 07 76**



Ville
de Dives sur Mer



Editorial



Site touristique pittoresque entre mer et campagne, Dives-sur-Mer possède de multiples atouts qui sauront vous conquérir.

C'est un joyau d'architecture médiévale sans égal sur la Côte Fleurie : l'église avec la liste des compagnons de Guillaume, le Village d'Art Guillaume le Conquérant, les Halles, le Manoir de Bois-Hibout...

Dives-sur-Mer, c'est aussi son port de pêche, qui constitue ses racines millénaires, et son port de plaisance : Port-Guillaume qui offre une large gamme d'activités nautiques, une école de voile, la possibilité de naviguer sur les vieux gréements restaurés par le CAPAC...

Dives-sur-Mer est une ville animée toute l'année, grâce à ses commerces de qualités, son marché traditionnel réputé, la richesse de ses initiatives culturelles autour de la Médiathèque Jacques Prévert, du Cinéma Le Drakar, salle d'Art et Essai et du Centre Régional des Arts de la Marionnette.

L'année 2011 étant celle du 1100^{ème} anniversaire de la Normandie, la ville s'est mobilisée pour préparer un programme riche en événements (fêtes médiévales, expositions, conférences, ateliers pour enfants, visites théâtralisées...)

La ville souhaite rendre hommage à Guillaume-le-Conquérant, parti de Dives à la conquête de l'Angleterre en 1066.

Les coutumes et traditions normandes seront à l'honneur tout au long de l'année.

Nous vous souhaitons un agréable séjour.



Pierre MOURARET,
Maire de Dives-sur-Mer



Le Syndicat d'Initiative vous accueille au cœur historique de Dives-sur-Mer dans le village de Guillaume le Conquérant.



**SYNDICAT
D'INITIATIVE**

**Village Guillaume
Le Conquérant**

Tél. : 02 31 91 24 66

e-mail :

syndicat-initiative@dives-sur-mer.fr

Site :

www.dives-sur-mer.fr

ACCÈS INTERNET

Horaires d'ouverture :

Du 1 Mai au 30 Septembre :

Tous les jours sauf le mardi : 10h-13h / 15h-18h

En Juillet et Août : tous les jours

Du 1 Octobre au 30 Avril :

- **Vacances scolaires :**

du Lundi au Samedi : 10h00-12h30/15h00-17h30

- **Hors vacances :**

Du Lundi au Vendredi : 9h00-12h00/13h30-16h30

VISITES COMMENTÉES DE LA VILLE

**Pendant les vacances de Pâques
et en Juillet/Août :**

**le Jeudi à 17 h - Tarif : 2 €/pers.
pour les groupes :**

toute l'année sur demande

Tarif groupe : 1,50 €/pers



**Pot d'accueil des estivants
sous les Halles :**

**En Juillet : Lundi 11, Mardi 19
et Jeudi 28, à 11h**

En Août : Jeudi 04 et Jeudi 18, à 11h

- De Guillaume le Conquérant à Port-Guillaume
- L'église médiévale de Dives-sur-Mer.
- Les Halles
- La lieutenance
- Le village Guillaume-le-Conquérant.
- La Maison Bleue
- Liste des compagnons de Guillaume

Patrimoine

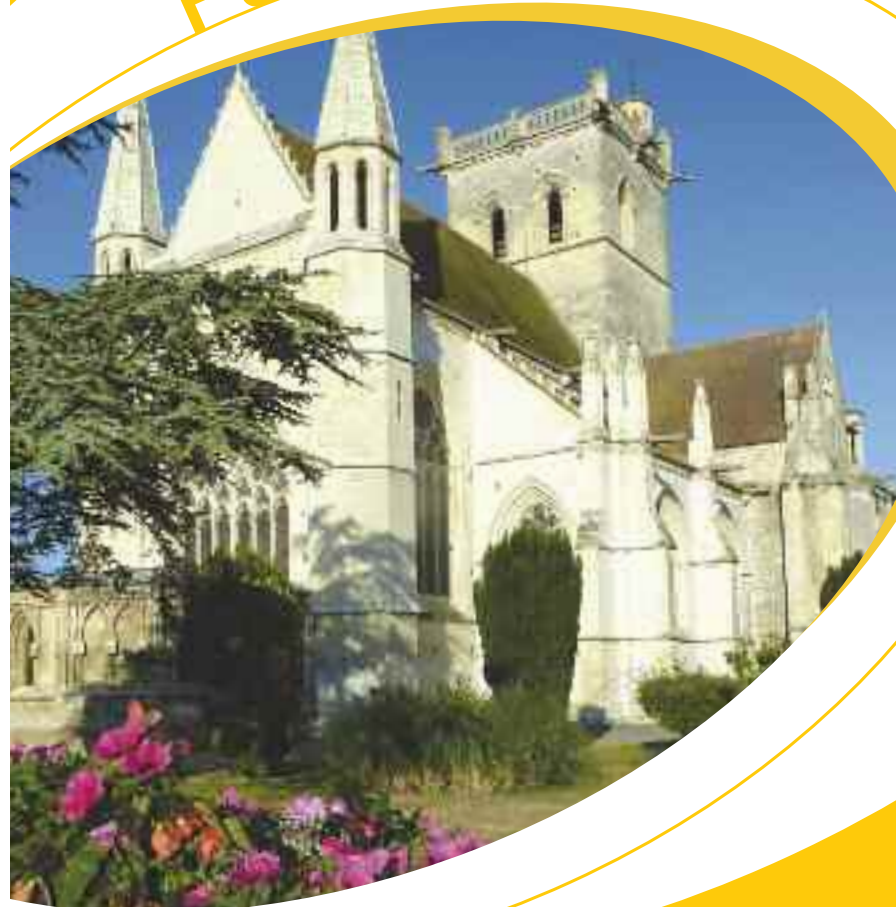

De Guillaume le Conquérant à Port Guillaume

La ville de Dives sur Mer est étroitement liée à l'histoire de Guillaume Le Conquérant.

Les Divais furent les témoins d'événements incontournables de l'histoire de la Normandie.

Dives sur Mer entre dans l'histoire lors de la bataille de Varaville, en 1057. Henri I lance une attaque d'envergure contre Guillaume afin de s'emparer de son duché. Guillaume rassemble ses armées dans les marais de la Dives et lance l'assaut. C'est une grande victoire pour le duc qui assure ainsi l'indépendance de la Normandie.

Dives sur mer est aussi un lieu emblématique de l'épopée anglaise de Guillaume le Conquérant.

Au printemps 1066, Guillaume décide d'installer son camp et de préparer ses troupes avant de partir à la conquête de l'Angleterre. Ce choix est stratégique : l'estuaire de la Dives offre une protection pour la flotte, et la région, très boisée et fertile, permet de construire les bateaux et de nourrir les hommes.

Arcisse De Caumont, Directeur de la Société Française d'Archéologie, commémore cet événement en 1861, en faisant installer une colonne en haut de la butte qui porte son nom (celle qui domine le port et l'estuaire). Cette colonne se trouve actuellement sur la plage d'Houlgate. En 1862, il établit une liste de 476 compagnons de Guillaume qu'il fait graver dans la pierre, au-dessus du porche d'entrée de l'église.



L'église médiévale de Dives-sur-Mer et la légende du Christ Saint Sauveur

Le 6 Août 1001, des pêcheurs lèvent dans leurs filets un Christ sans croix, dont le genou se met à saigner sous les coups de hache d'un mécréant. Trois ans plus tard, une croix est repêchée en mer, elle s'adapte parfaitement au Christ miraculeux. C'est le début d'un important pèlerinage.

Face au nombre croissant de pèlerins, Guillaume Le Conquérant fait construire un édifice roman. Il en reste les 4 piliers du chœur, une arcade et une voûte. Aux 14^{ème} et 15^{ème} siècles, l'église est agrandie dans le style Gothique flamboyant.

En 1862, Arcisse de Caumont, Directeur de la Société Française d'Archéologie inaugure la liste des compagnons de Guillaume : 476 noms sont gravés au-dessus du porche sur une surface de 24m².

L'église est ouverte tous les jours.

Visites commentées :

Dimanche 17 Juillet et Dimanche 14 Août (15h, 16h et 17h)

Des Halles impressionnantes : un marché s'y tient depuis le 14^{ème} siècle

Ce monument imposant des 14^{ème} et 15^{ème} siècles est l'œuvre de charpentiers de marine. Les Halles reposent sans fondation sur 66 piliers de chêne. La base des piliers est en pierre pour isoler le bois de l'humidité. A l'origine, les Halles étaient entièrement chevillées, les côtés et le fond n'étaient pas fermés.

Le samedi matin, un marché très réputé s'y tient.

Vous pourrez y trouver d'excellents produits du terroir.



La lieutenance ou Manoir de Bois Hibout au cœur de la ville

Ce bâtiment surprenant a été construit au 17^{ème} siècle par Leduc de la Falaise, valet de chambre de Louis XIV. Son nom lui vient d'un de ses propriétaires : le Sieur de Bois-Hibout.

Autrefois, un souterrain reliait le manoir à l'église.

La façade, longtemps masquée par des commerces, a été restaurée en 1920. A cette époque, le manoir était entouré d'un jardin avec de grands murs.



Le village d'Art Guillaume-le-Conquérant

Cette hostellerie, est un ancien relais de poste sur la route de Caen à Rouen par la grève. Elle date en partie de la fin du 15^{ème} siècle.

De nombreuses célébrités y ont séjourné : Henry IV et Marie de Médicis, Louis XIII, Madame de Sévigné,... A la fin du 19^{ème} siècle, avec la mode des bains de mer, une riche clientèle s'implante et l'auberge va connaître son époque de splendeur avec Monsieur Le Rémois. Grand amateur d'art, il orne les bâtiments normands de sculptures sur bois de style Médiéval ou Renaissance. Il fait l'acquisition de statues, vases et bustes des 17 et 18^{èmes} siècles, qu'il installe dans la cour.

- Ouvert toute l'année
- Entrée libre

Le village d'Art est ouvert aux visiteurs, vous y trouverez le Syndicat d'Initiative.



La Maison Bleue, un jardin de mosaïque

Un lieu extraordinaire, composé de petits monuments ornés d'oiseaux, de serpents, de cerfs et autres motifs tout en mosaïque, de chapelles décorées de fragments d'assiettes...On y trouve un mausolée à la mémoire de Laïka, le premier chien envoyé dans l'espace.

La Maison Bleue est inscrite depuis 1991 aux monuments historiques comme oeuvre d'Art Brut.

De 1957 à 1984, Euclides Ferreira Da Costa crée dans son jardin cet univers à la fois religieux, naïf et imaginaire. Il décore ses créations de morceaux de céramique et de verre de récupération.



La Maison Bleue est actuellement en cours de restauration.

Pour plus d'informations, vous pouvez vous adresser au Syndicat d'Initiative.

<http://lamaisonbleue.unblog.fr>



ET SA MAISON DU PAYS D'AUGE ET DES CALVADOS

CALVADOS - POMMEAU

Un parcours initiatique entre étonnement et saveurs

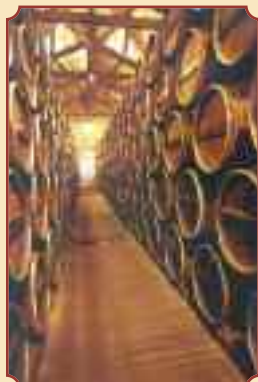

LES VISITES

- Avril à octobre :
Tous les jours
10 h 00 - 12 h 30 et 14 h 30 - 19 h 00

HORS SAISON ET POUR GROUPES

- Réservation : Bernard TAFOREL
(33) 02 32 57 38 80
- Entrée : 2 €
(individuels et groupes)

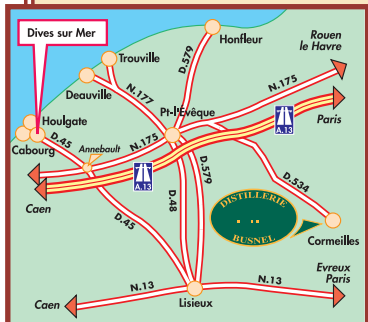
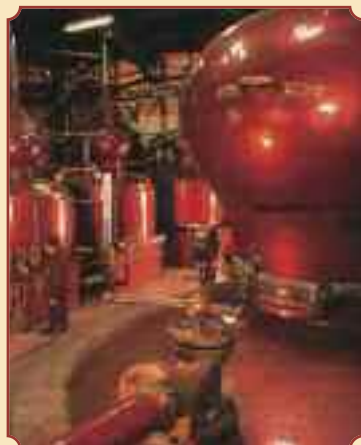

Route de Lisieux 27260 CORMEILLES

Tél. (33) 02 32 57 38 80 - Fax. (33) 02 32 42 29 33

www.distillerie-busnel.fr

e-mail : btaforel@busnel.net

De Dives sur Mer : prendre la D.45 jusqu'à Annébault, puis la N.175 direction Pont-l'Évêque sortir de Pont-l'Évêque et tourner à droite (D.534), direction Cormeilles

Abus d'alcool dangereux pour la santé. Consommez avec modération

Au fil de la Dives... ..au fil de l'histoire



Le Port à 1 Km



• Achard	d'Ivri	• -	de Cambrai	• -	Goulaffre	• Hugue	Mautravers	• -	de Toeni	• -	de Villon
• Aievl			de la Guierche	• -	de Letre		de Mobec	• -	de Tourlaville	• Roger	d'Aubernon
• Aitard	de Vaux	• Geoffroi	le Maréchal	• -	de Loucelles		de Montfort	• -	de Tourneville		Arundel
• Alain	le Roux		de Mandeville	• -	Louvét		de Montgomerri	• -	Tranchant		d'Auberville
• Amaure	de Drux		Martel	• -	Malet		Musart	• -	fils d'Unepac		de Beaumont
• Anquetil	de Cherbourg		Maurouard	• -	de Malleville		de Port	• -	Vis-de-Loup		Bigot
• -	de Grai		de Montbrai	• -	de la Mare		de Rennes	• -	Ravenot		Boissel
• -	de Ros		Comte du Perche	• -	Maubenc		de Saint-Quentin	• Renaud	de Bailleul		de Bosc
• Anscoul	de Picqvini		de Pierrepont	• -	Mauduit		Silvestre	• -	Croc		Normand
• Ansfroi	de Cormeilles		de Ros	• -	de Moion		de Vesli	• -	de Pierrepont		de Bosc-Roard
• -	de Vaubadon		de Runeville	• -	de Monceaux		de Viville	• -	de Saint-Hélène		de Breteuil
• Ansger	de Montaigu		Talbot	• -	de Moyers		de Laci	• -	de Torteval		de Bulli
• -	de Senarpont		de Tournai	• -	fils d'Oigeanc		de Toeni	• Renier	de Brimou		de Carteret
• Ansgot			de Trelli	• -	Pantoul			• Renouf	de Colombelles		de Chandos
• -	de Ros	• Gerboud	le Flamand	• -	de Parthenai		de Vesci	• -	Flambard		Corbet
• Arnould	de Perci	• Gilbert	le Blond	• -	Peche		le Flamand	• -	Pevrel		de Courcelles
• -	d'André		de Biosbeville	• -	de Perci		de Toeni	• -	de Saint-Waleri		d'Evreux
• -	de Hesdin		de Breteville	• -	Pevrel			• -	Vaubadon		d'Ivri
• Aubert	Greslet		de Budi	• -	de Piquiri		de Mortagne	• Richard	Basset		de Laci
• Aubri	de Couci		de Colleville	• -	Poignant		de Carteret	• -	de Beaumais		de Lisieux
• -	de Ver		de Gand	• -	de Poillei		de Caen	• -	de Bienfaite		de Meules
• Auvrai	le Breton		Malet	• -	le Poitevin		Crespin	• -	de Bondeville		de Montgomerri
• -	d'Espagne		Maminot	• -	de Pt-de-l'Arche			• -	de Courci		de Moyaux
• -	Merteberge		Tibon	• -	Quesnel		d'Aubigni	• -	d'Engagne		de Mussegros
• -	de Tanie		de Werables	• -	de Reviers		de Berville	• -	L'Estoumi		de Oistreham
• Azor			de Wissant	• -	de Sept-Meules		Fossard	• -	Fresle		d'Orbec
• Beaudoin	de Colombières	• Gonfroi	de Cloches	• -	Taillebois		de Gournai	• -	de Meri		Picot
• -	le Flamand		Mauduit	• -	de Tocni		de Munneville	• -	de Neuville		de Pistres
• -	de Meules	• Goscelin	de Cormeilles	• -	de Vatteville		d'Adreci	• -	Poignant		le Poitevin
• Berenger	Giffard		de Douai	• -	de Vauville		d'Arques	• -	de Reviers		de Rames
• -	de Toeni		de la Riviere	• -	de Ver		du Breuil	• -	de Sacquerville		de Saint-Germain
• Bernard	d'Alençon	• Goubert	d'Aufai	• -	de Vesli		d'Eu	• -	de Saint-Clair		de Sommeri
• -	de Neufmarche		de Beauvais	• -	de Warenne		Giffard	• -	de Sourdeval		l'Adoube
• -	Pancevolt	• Gernon	de Peis	• -	de Blangi		Pastforeire	• -	Talbot		d'Auberville
• -	de Saint-Ouen	• Gui	de Craon	• -	de Tessei		du Quesnai	• -	de Vatteville		de Burci
• Bertran	de Verdun		de Raimbeaucourt	• -	le Flamand		du Saussi	• -	de Vernon		de Ros
• Beugelin	de Dive		de Rainecourt	• -	le Sénéchal		de Warci	• Richer	d'Andeli		de Cioches
• Bigot	de Loges	• Guillaume	Alis	• -	d'Escalles			• Robert	d'Armentières		de Senlis
• Carbonnel			d'Angleville	• -	Musard		de Vaubadon	• -	d'Auberville		Pointel
• David	d'Argentan		l'Archer	• -	de Beaumont		d'Addetot	• -	d'Aumale		de Herion
• Dreu	de la Beuvrière		d'Argues	• -	de Ferrières		de Berchères	• -	de Barbès		
• -	de Montaigu		d'Audriou	• -	de Dreux			• -	Le Bastard		
• Durand	Malet		de l'Aune	• -	de Berrurier		de Valognes	• -	de Beaumont		de Grenteville
• Ecoland			Basset	• -	le Berrurier		d'Avre	• -	Le Blond		de Papelon
• Engenouf	de l'Aigle		Belet	• -	d'Espagne		d'Aunon	• -	Blouet		de Gueron
• Engerrand	de Rainbeaucourt	• Gilbert	de Gibard	• -	d'Héliou		Baignard	• -	Bourdet		Mantel
• Erneis	de Buron	• Guillaume	de Beaufo	• -	d'Anseville		de Bans	• -	de Brix		de Saint-Hiéne
• Etienne	de Fontenai		Bertran	• -	de Biville		de Bapaumes	• -	de Buc		fils de Rou
• Eude	Comte		le Blond	• -	de Bohon		Blouet	• -	de Chandos		Tinel
• -	de Champagne		Bonvalet	• -	de Culai		Botin	• -	Corbet		de Rosai
• -	Evêque		de Bosc	• -	de l'île		de la Brière	• -	de Courçon		
• -	de Bayeux		du Bosc-Roard	• -	du Tilleuf		de Chartres	• -	Cruel		
• -	Cul de Louf		de Bourneville	• -	Vis-de-Louf		de Colombières	• -	le Despensier		• Vauquelin
• -	le Ramand		de Brai	• -	de Vernon		de Conteville	• -	Comte d'Eu		• Vital
• -	de Fourneaux		de Briouse	• -	de Mont-Canisi		de Coursemme	• -	de Bailleul		• Wadard
• -	le Sénéchal		de Bursigni	• -	de Pont		de l'Estourmi	• -	Fromentin		• D'Auvrecher d'Angerville
• Eustache	Comte		de Canaigres	• -	l'Ane		de Fougères	• -	fils de Geroult		• de Briqueville
• -	de Boulogne		de Cailli	• -	d'Avranches		de Framan	• -	Guernon		• Daniel
• Foucher	de Paris		de Cairon	• -	de Beauchamp		de Guel	• -	de Harcourt		• Bavent
• Fouque	de Liborg		Cardon	• -	de Bernières		de Hauville	• -	de Lorz		• de Clinchamps
• Gautier	d'Apperville		de Carnet	• -	du Bois-Hébert		L'île	• -	Malet		• de Courcy
• -	le Bourguignon		de Castillon	• -	Bourdret		de Lanquetot	• -	Comte		• le Vicomte
• -	de Caen		de Ceauce	• -	de Brebeuf		de Limesi	• -	de Meulan		• de Tournebut
• -	de Claville		le Cleve	• -	de Corbon		de Marci	• -	de Montbrai		• de Tilly
• -	de Douai		de Colleville	• -	de Dol		de Mortemer	• -	de Montfort		• Danneville
• -	Giffard		Corbon	• -	le Flamand		de Noron	• -	Comte de Mortain		• D'Argouges
• -	de Grancourt		de Paumera	• -	de Gournai		Painel	• -	des Moutiers		• D'Avray
• -	Hachet		le Despensier	• -	de Grentemesnil		Pinel	• -	Murdac		• de Briqueville
• -	Heuse		de Durville	• -	de Guideville		Pipin	• -	d'Ouilli		• de Canouville
• -	d'Incourt		d'Ecouis	• -	de Hodenc		de la Pommerai	• -	de Pierrepont		• de Cugy
• -	de Laci		Espec	• -	de Hotot		du Quesnai	• -	de Saint-Hélène		• de Fribois
• -	de Mucedent		d'Eu	• -	d'Ivri		de Saint-Sanson	• -	de Torteval		• d'Houdetot
• -	d'Omontville		Comte d'Evreux	• -	de Laci		du Saussi	• -	de Brimou		• de Mathan
• -	de Riebou		de Falaise	• -	de Maci		de Sauvigni	• -	de Colombelles		• de Montfiquet
• -	de Saint-Valeri		Folet	• -	Maminot		Taillebois	• -	Flambard		• d'Orglande
• -	Tirel		de la Forêt	• -	de Manneville			• -	Pevrel		• du Merle
• -	de Vemon		de Fougères	• -	de Mare			• -	de Saint-Waleri		• de Saint-Germain
• Geoffroi	Albelin		Froissart	• -				• -	Vaubadon		• de Sainte-d'Aignaux
• -	Bainard							• -	de Vatteville		• de Touchet
• -	du Bec							• -	des Vaux		• de Venois
									de Vesli		



QUETRON ■
Sarll

COUVERTURE
ZINGUERIE • RAMONAGE

ZAC de la Vignerie 14160 DIVES SUR MER

02 31 24 03 46

jquetroncouverture@wanadoo.fr
www.quetron-couverture.com

Couverture - Plomberie
Chauffage

Sté GOGUET
FRERES

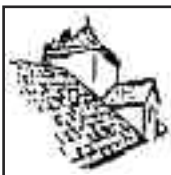

22, rue Edouard Herriot ☎ 02 31 28 76 84
14160 DIVES sur MER ☎ 02 31 91 61 20

- Le Port de plaisance
- La navigation à la voile
- L'école de voile
- La Société des Régates de Dives Houlgate
- La Société Nationale de Sauveteurs en Mer
- Station Nautique
- Port de Pêche

ELECTRICITE GENERALE

ABelec

Installation, Réparation, Dépannage
Ets LEGENTIL

14160 DIVES SUR MER

- CHAUFFAGE • ECLAIRAGE • ALARME
- ASPIRATION CENTRALISÉE • ANTENNE
- VENTILATION • DOMOTIQUE

ab-elec-ets-legentil@orange.fr

Tél./Fax 02 31 91 28 45



MAÇONNERIE
PLATRERIE
CARRELAGE

EURL Philippe PROD'HOMME

14, rue de la Vignerie
14160 DIVES-SUR-MER

Bureau : 09 77 93 01 40

Mobile : 06 800 549 71

e-mail : eurlprodhomme@wanadoo.fr

BRICO MARCHÉ

Pouvoir tout faire
Moins cher

ZAC des Grands Prés
14160 DIVES sur MER
Tél. 02 31 24 36 00
Fax. 02 31 24 71 05

Ent.GODEFROY
Bruno

Pose et Fabrication
de Menuiseries
Aménagement de Combles
Fabrication d'Escaliers
Parquets

4, avenue Malhéné 14390 Le Hôme Varaville
Atelier : ZAC de la Vignerie
Rue des Entreprises DIVES sur MER
Tél. : 02 31 91 46 55 - Port. : 06 86 67 21 78

La Mer



Port Guillaume, une escale entre Ouistreham et Deauville

A 2 heures de Paris par l'autoroute ou desservi par une Halte SNCF, le port de plaisance de Port Guillaume offre aux bateaux un abri sûr, naturellement protégé par le cordon dunaire de l'embouchure de la Dives.

Véritable village au sein de la ville, on y trouve des commerces, des restaurants, une résidence de tourisme, et la médiathèque municipale.

Une passerelle pour les piétons et une promenade le long de la mer relie ce quartier résidentiel aux plages des stations balnéaires de Cabourg (300m) et d'Houlgate (500m).

Port Guillaume, un bassin à flot de 600 places

Une équipe présente tous les jours de l'année à l'écoute des plaisanciers, avitaillement possible en carburant, 25 places visiteurs, élévateur de 30 T et zone de carénage, présence d'un agent de port 24h/24, surveillance de nuit.

Chenal avec balisage lumineux, ouvert entre 5 et 6 heures suivant le coefficient de marée, tirant d'eau : 2m, longueur maxi 15m

Horaires du bureau :

Tous les jours de 9h à 12h et de 14h à 18h

Tel. : 02 31 24 48 00 - Fax : 02 31 24 73 02 - e-mail : portguillaume@cg14.fr



Ets COTTEBRUNE

de père en fils depuis 1956

ZAC des Grands Prés, BP.54
14160 DIVES sur MER

☎ 02 31 24 35 60



Peinture - Décoration

Revts sols et murs - Parquets flottants
Plafonds tendus - Ravalement

Retrouvez-nous
sur cottebrune.fr

ROUVRES & PLEINTEL

Zac des Grands Prés
14160 DIVES SUR MER

Tél. : 02 31 91 32 48

Port. : 06 08 41 00 24

www.menuiserie-rouvrespleintel.com
rouvres.pleintel@wanadoo.fr



MENUISERIE BOIS/ALU/PVC
VOLETS ROULANTS - PORTAILS
STORES - PORTES DE GARAGE
ESCALIERS - PARQUETS - CUISINES
AGENCEMENT INTÉRIEUR



ANATOLIA-KEBAB

A déguster sur place
ou à emporter

Sandwichs
Gallettes
Glaces

SERVIS À
TOUTES
HEURES

32, rue Gaston Manneville
14160 DIVES-SUR-MER
Tél. : 02 31 86 57 06

DUBARRY
of ireland

Armor-lux

Bermudes

PLAT DE PIGANNE

Le Crabe

GITEM

Télévision - Vidéo - Hifi - Électroménager

COUILLARD s.a.r.l.

Av. des Résistants, Z.A.C. des Grands Prés
14160 DIVES sur MER

☎ 02 31 28 02 79

Ouverture le lundi de 14h à 18h

BRASSERIE DE LA MER

2, rue des Frères Lépaule
14160 DIVES SUR MER
Tél. : 02 31 91 24 25



Grill
Viandes
Poissons

Menu entreprise le midi : du lundi au vendredi

une ville bien ancrée sur le littoral

320 places de mouillages dans un abri naturel, l'estuaire de la Dives

A l'abri d'un cordon dunaire, 320 places de mouillages pour bateaux jusqu'à 10m.

Amarrage en embossage.

2 navettes portuaires gratuites,
7 jours/7 de mars à novembre,
3 heures avant et après la pleine mer
(hors période se renseigner sur les horaires).

Mouillages à l'année, au mois, à la semaine
ou à la journée.

Cale de mise à l'eau.



Une école de voile ouverte toute l'année

Pour tous, adultes et enfants à partir de 6 ans, dans un site exceptionnel, initiation et perfectionnement toute l'année sur dériveurs, catamarans, habitables et planches à voile.

Stages pendant les périodes de vacances.

Entraînements tous les samedis de mars à novembre.

Voile sur habitables les samedis et dimanches selon marées.



Pôle Nautique de l'Estuaire de la Dives - Port Guillaume - 14160 DIVES-SUR-MER
Tél. 02 31 91 43 14 - e-mail : pole-nautique-dives@wanadoo.fr - www.cc-estuairedeladives.fr

Découvrez la voile traditionnelle avec le CAPAC

Le CAPAC (Comité des Amis du Patrimoine et de l'Animation Côtière) anime et entretient une flottille de voiliers traditionnels qui servaient à la pêche sur nos côtes.

Les animateurs vous proposent des sorties en mer à bord de l'un des « vieux gréements » : Saint Rémi, Anne Mathilde ou Reine des Flots (classée monument historique).

Sorties de 2 heures sous la responsabilité d'un chef de bord.

Réservation : **CAPAC**
Tél. : 02 31 91 43 14
<http://capac.over-blog.com/>



Société des Régates de Dives-Houlgate

La SRDH, lieu de rencontre des plaisanciers

La Société des Régates de Dives Houlgate (SRDH) et son club house vous proposent des informations et des conseils pratiques pour la navigation et la pêche.

En saison, la SRDH vous accueille aux horaires de marée.

Club House SRDH Port Guillaume - Tél. 02 31 24 23 12 - regate.diveshoulgate@wanadoo.fr



La SNSM, des sauveteurs en mer

Les bénévoles de la Société Nationale de Sauvetage en Mer sont toujours prêts à porter secours à bord de la vedette SNS 283 « Saint-Sauveur », qui couvre le secteur de Franceville à Villers-sur-Mer.

Règles de sécurité : se méfier des vents de terre, ne pas appareiller sans matériel de sécurité, consulter le bulletin météo, respecter les zones de baignade autorisées.

Soutenez l'action des sauveteurs en adhérant à la SNSM de Dives sur Mer (Souscription à la Capitainerie de Port Guillaume, en partie déductible des impôts).



CONTACTER LE CROSS : V.H.F. 16 - PORT. 1616 - Tél. 02 33 52 16 16

Sorties promenade et pêche en mer

Promenade en mer commentée à bord de **Thomas Marine** - Tél. : 06 68 48 12 01

Pêche en mer à bord de la **Calypso II** - Tél. : 06 21 09 88 11



Le port de pêche et son marché aux poissons

Le port de pêche de Dives-sur-Mer est un des plus importants du Calvados.

Quatre chalutiers pratiquent une pêche côtière : l'Avel Mor, le Copernic, le Fruits de la passion, l'Aurore.

A leur retour de pêche, ils vous proposent des produits de qualité (soles, limandes, turbots, bars, maquereaux, moules, crevettes ...) sur le port, tous les matins sous la halle à poissons.



Un Label STATION NAUTIQUE pour l'ESTUAIRE DE LA DIVES

La station nautique labellisée est reconnue pour la qualité et la variété des activités proposées.

A proximité de Dives-sur-Mer, entre les plages d'Houlgate, de Cabourg et de Varaville, la Station Nautique regroupe aussi d'autres acteurs nautiques :

Kite-surf : sur la plage d'Houlgate, un club (H.A.K. - Tél. 06 62 95 43 30) et une école (KITE PARADISE - Tél. 06 72 17 35 74)

Char à voile : à Cabourg, Roule au Vent. Tél. 02 31 78 32 37

Plongée : piscine de Cabourg, CADIHO Tél. 02 31 91 38 88

Points-Plage : l'été à Houlgate et Varaville, cours et location de catamarans, planches et kayaks Tél. 02 31 91 43 14

Cabourg Yacht Club : Tél. 02 31 91 23 55

Vente de bateaux, accastillage, mécanique et entretien : Méca Marine Service à Dives-sur-Mer Tél. 02 31 91 26 78 ; Océane Yachting à Dives Tél. 02 31 24 74 61 ; Cabourg Marine Tél. 02 31 91 69 08.



AVRIL

PLEINE MER						BASSE MER					
Dates	matin	soir	matin	soir	coef.	Dates	matin	soir	matin	soir	coef.
V 1	10 29	22 48	5 24	17 42	76	S 16	9 55	22 26	4 44	17 16	95
S 2	11 00	23 19	5 59	18 16	81	D 17	10 44	23 11	5 43	18 11	106
D 3	11 31	23 48	6 32	18 48	85	L 18	11 32	23 56	6 36	19 00	112
L 4	-	12 02	7 03	19 18	86	M 19	-	12 18	7 23	19 44	112
M 5	00 18	12 33	7 32	19 45	86	M 20	00 40	13 04	8 05	20 24	107
M 6	00 48	13 04	7 59	20 11	84	J 21	1 23	13 48	8 44	21 02	97
J 7	1 17	13 36	8 26	20 39	79	V 22	2 05	14 32	9 21	21 38	83
V 8	1 48	14 10	8 56	21 10	72	S 23	2 47	15 18	9 58	22 16	67
S 9	2 23	14 49	9 28	21 43	62	D 24	3 32	16 11	10 40	23 04	53
D 10	3 02	15 35	10 02	22 24	52	L 25	4 30	17 22	11 34	-	42
L 11	3 53	16 38	10 50	23 21	43	M 26	5 46	18 44	00 09	12 43	38
M 12	5 04	18 11	-	12 02	40	M 27	7 07	19 59	1 23	13 56	43
M 13	6 41	19 36	00 48	13 40	48	J 28	8 18	20 56	2 34	15 02	51
J 14	7 58	20 40	2 24	15 03	63	V 29	9 10	21 37	3 37	16 02	59
V 15	9 00	21 36	3 38	16 12	80	S 30	9 51	22 12	4 31	16 52	67



MAI

PLEINE MER						BASSE MER					
Dates	matin	soir	matin	soir	coef.	Dates	matin	soir	matin	soir	coef.
D 1	10 27	22 46	5 18	17 37	74	M 17	11 13	23 36	6 08	18 35	100
L 2	11 01	23 18	5 57	18 13	78	M 18	-	12 01	6 59	19 20	101
M 3	11 35	23 50	6 32	18 47	81	J 19	00 21	12 48	7 44	20 03	98
M 4	-	12 09	7 04	19 18	82	V 20	1 05	13 33	8 25	20 42	91
J 5	00 23	12 43	7 35	19 49	81	S 21	1 48	14 18	9 04	21 21	81
V 6	00 56	13 20	8 07	20 22	79	D 22	2 30	15 02	9 42	22 00	70
S 7	1 32	13 59	8 42	20 57	74	L 23	3 14	15 49	10 22	22 44	59
D 8	2 11	14 41	9 18	21 35	67	M 24	4 02	16 42	11 07	23 34	49
L 9	2 55	15 30	9 58	22 18	59	M 25	5 00	17 44	11 59	-	43
M 10	3 45	16 29	10 46	23 15	53	J 26	6 05	18 50	00 32	12 58	41
M 11	4 49	17 46	11 51	-	51	V 27	7 12	19 53	1 34	14 01	44
J 12	6 10	19 02	00 30	13 11	55	S 28	8 14	20 47	2 37	15 03	50
V 13	7 24	20 07	1 51	14 28	65	D 29	9 07	21 31	3 38	16 02	57
S 14	8 28	21 05	3 04	15 38	77	L 30	9 52	22 11	4 32	16 53	64
D 15	9 27	21 58	4 11	16 43	88	M 31	10 32	22 49	5 18	17 37	71
L 16	10 21	22 48	5 13	17 41	96						



JUIN

PLEINE MER						BASSE MER					
Dates	matin	soir	matin	soir	coef.	Dates	matin	soir	matin	soir	coef.
M 1	11 12	23 27	6 01	18 18	76	J 16	11 51	-	6 38	19 02	90
J 2	11 49	-	6 38	18 55	78	V 17	00 07	12 36	7 26	19 45	90
V 3	00 02	12 28	7 16	19 33	81	S 18	00 50	13 19	8 09	20 26	88
S 4	00 40	13 07	7 55	20 12	81	D 19	1 31	14 00	8 47	21 03	82
D 5	01 20	13 50	8 35	20 52	79	L 20	2 11	14 40	9 24	21 40	75
L 6	2 03	14 35	9 15	21 34	76	M 21	2 50	15 19	9 58	22 16	66
M 7	2 48	15 22	9 57	22 18	71	M 22	3 29	16 00	10 33	22 53	57
M 8	3 36	16 16	10 43	23 09	68	J 23	4 12	16 46	11 10	23 34	48
J 9	4 32	17 19	11 37	-	61	V 24	5 03	17 42	11 54	-	42
V 10	5 39	18 28	00 08	12 41	60	S 25	6 05	18 47	00 25	12 48	39
S 11	6 51	19 34	1 17	13 53	63	D 26	7 15	19 52	1 26	13 54	41
D 12	8 00	20 38	2 31	15 06	69	L 27	8 21	20 50	2 38	15 07	47
L 13	9 06	21 37	3 42	16 13	76	M 28	9 18	21 40	3 45	16 11	56
M 14	10 06	22 31	4 46	17 14	83	M 29	10 07	22 24	4 41	17 03	65
M 15	11 00	23 21	5 45	18 11	88	J 30	10 51	23 06	5 31	17 52	74

Attention : les heures sont exprimées en temps légal en usage en France.

Ces horaires sont donnés à titre indicatif. Ils n'engagent en rien la responsabilité du Syndicat d'Initiative.





Grill
Brasserie - Crêperie
13, rue du Général de Gaulle
Tél. : 02 31 24 37 07
Site : www.lagalichoun.fr

J.P. CHASSEUR
40 avenue de la Mer - 14300 CABOURG
Tél. 02 31 91 78 75 - Ouvert toute l'année

Garage LECLAIR
• VENTE VN-VO
• MÉCANIQUE
• TOLERIE • PEINTURE
Rue de la Liberté 14160 DIVES-SUR-MER - Tél. 02 31 24 17 19

EDEN
Coiffure et Esthétique
8, rue Paul Canta
14160 Dives-Sur-Mer
© 02 32 28 30 87

PIZZA MALFI
02 31 91 31 09
06 60 55 93 72
SANDWICHS - SALADES - PANINIS
A emporter ou en salle
11, rue Paul Canta
14160 DIVES-SUR-MER

Marées horaires 2011

JUILLET

Dates	PLEINE MER		BASSE MER		coef.	Dates	PLEINE MER		BASSE MER		coef.
	matin	soir	matin	soir			matin	soir			
V 1	11 34	23 47	6 19	18 39	81	D 17	00 35	13 02	7 55	20 10	88
S 2	-	12 14	7 04	19 23	84	L 18	1 11	13 36	8 28	20 42	86
D 3	00 27	12 56	7 49	20 08	88	M 19	1 46	14 11	9 00	21 14	80
L 4	1 10	13 40	8 32	20 50	90	M 20	2 20	14 45	9 29	21 42	73
M 5	1 53	14 24	9 14	21 32	88	J 21	2 54	15 17	9 56	22 10	64
M 6	2 38	15 09	9 54	22 12	84	V 22	3 26	15 50	10 22	22 40	54
J 7	3 23	15 56	10 34	22 55	77	S 23	4 02	16 30	10 55	23 21	44
V 8	4 12	16 49	11 18	23 44	68	D 24	4 52	17 28	11 42	-	37
S 9	5 10	17 53	-	12 11	61	L 25	6 06	18 51	00 16	12 44	34
D 10	6 22	19 05	00 45	13 19	56	M 26	7 36	20 09	1 31	14 08	39
L 11	7 40	20 18	2 02	14 40	58	M 27	8 48	21 11	3 00	15 33	49
M 12	8 56	21 26	3 19	15 52	65	J 28	9 44	22 01	4 09	16 35	62
M 13	10 01	22 23	4 27	16 57	73	V 29	10 32	22 46	5 06	17 31	75
J 14	10 54	23 11	5 31	17 59	81	S 30	11 15	23 29	6 00	18 24	86
V 15	11 40	23 54	6 28	18 50	86	D 31	11 58	-	6 52	19 13	-
S 16	-	12 22	7 15	19 33	88						



AOUT



Dates	PLEINE MER		BASSE MER		coef.	Dates	PLEINE MER		BASSE MER		coef.
	matin	soir	matin	soir			matin	soir			
L 1	00 13	12 41	7 38	19 58	99	M 17	1 18	13 39	8 32	20 45	84
M 2	00 55	13 24	8 23	20 41	102	J 18	1 48	14 08	8 57	21 08	77
M 3	1 38	14 07	9 03	21 20	101	V 19	2 17	14 36	9 20	21 32	68
J 4	2 22	14 50	9 40	21 58	94	S 20	2 45	15 04	9 44	22 00	58
V 5	3 05	15 33	10 17	22 36	83	D 21	3 18	15 39	10 14	22 34	47
S 6	3 50	16 20	10 56	23 20	70	L 22	4 04	16 29	10 55	23 23	37
D 7	4 45	17 22	11 44	-	56	M 23	5 06	17 45	11 53	-	31
L 8	6 00	18 43	00 17	12 52	48	M 24	6 50	19 29	00 37	13 18	34
M 9	7 31	20 09	1 39	14 21	49	J 25	8 18	20 41	2 19	15 01	46
M 10	8 54	21 20	3 05	15 41	58	V 26	9 19	21 36	3 40	16 10	62
J 11	9 57	22 14	4 21	16 55	69	S 27	10 09	22 24	4 42	17 09	78
V 12	10 45	22 58	5 29	17 55	78	D 28	10 53	23 08	5 40	18 04	93
S 13	11 25	23 37	6 21	18 40	85	L 29	11 36	23 52	6 33	18 55	104
D 14	-	12 02	7 00	19 15	87	M 30	-	12 19	7 21	19 41	108
L 15	00 12	12 35	7 33	19 46	89	M 31	00 35	13 02	8 05	20 23	112
M 16	00 45	13 07	8 03	20 16	88						

SEPTEMBRE

Dates	PLEINE MER		BASSE MER		coef.	Dates	PLEINE MER		BASSE MER		coef.
	matin	soir	matin	soir			matin	soir			
J 1	1 18	13 46	8 45	21 03	108	V 16	1 17	13 33	8 26	20 38	79
V 2	2 02	14 27	9 22	21 39	99	S 17	1 45	13 59	8 49	21 03	71
S 3	2 45	15 08	9 57	22 16	85	D 18	2 13	14 28	9 15	21 31	61
D 4	3 30	15 54	10 35	22 58	67	L 19	2 47	15 04	9 45	22 03	51
L 5	4 24	16 56	11 21	23 55	51	M 20	3 31	15 52	10 23	22 50	40
M 6	5 45	18 26	-	12 32	42	M 21	4 32	17 03	11 17	23 57	32
M 7	7 26	19 58	1 23	14 10	45	J 22	6 09	18 47	-	12 40	34
J 8	8 47	21 08	2 57	15 37	55	V 23	7 45	20 07	1 41	14 29	46
V 9	9 44	21 58	4 15	16 47	67	S 24	8 48	21 06	3 10	15 42	63
S 10	10 27	22 39	5 15	17 38	77	D 25	9 40	21 56	4 14	16 42	81
D 11	11 03	23 14	5 59	18 17	84	L 26	10 26	22 43	5 13	17 38	97
L 12	11 35	23 45	6 34	18 48	88	M 27	11 10	23 28	6 08	18 31	109
M 13	-	12 05	7 04	19 18	88	M 28	11 54	-	6 57	19 18	-
M 14	00 16	12 35	7 33	19 46	88	J 29	00 13	12 38	7 41	20 02	115
J 15	00 46	13 04	8 00	20 13	84	V 30	00 57	13 21	8 22	20 42	110



Ces horaires sont donnés à titre indicatif.
Ils n'engagent en rien la responsabilité du Syndicat d'Initiative.



HERRY
MENUISERIE - ESCALIERS
EBENISTERIE - CHARPENTE
 Z.I. de la Vignerie - Route de Dozulé
 14160 DIVES sur MER
 ☎ 02 31 91 12 38

Au p'tit Bio
 Commerce d'alimentation biologique,
 écoproduits et santé naturelle
 Centre ville
 13, Rue Gaston Manneville
 14160 DIVES SUR MER
 ☎ 02 31 93 18 74
 e-mail : auptitbio-14160@orange.fr
LIVRAISON A DOMICILE
 Voir conditions au magasin



ats SAS
 GARANTIE DECAENNALE !
 FABRICANT CONCEPTEUR



**Vérandas, Portes coulissantes,
 Portes fenêtres, Verrières,**
 ZAC des Grands Prés
 Av. de la Liberté, 14160 DIVES sur MER ☎ 02 31 28 07 76

LYCEE PROFESSIONNEL JEAN JOORIS

CAP

- Cuisine
- Service
- Construction bois
- Serrurier/Métallier

BACCALAUREAT PROFESSIONNELS

- Métiers de l'Industrie : Etude et Définition de Produits Industriels
- Hygiène - Environnement - Ouvrages du bâtiment : Métallerie - Electronique : SEN
- Métiers de la Restauration : Cuisine - Service
- Métiers de la bureautique : Comptabilité - Secrétariat

1, rue Salvadore Allende, BP.20042, 14162 DIVES sur MER Cedex
 Téléphone : 02 31 91 04 38 - Télécopie : 02 31 24 64 69 - e-mail : ce141599m@ac-caen.fr

TOUT FAIRE
SAB MATERIAUX
 • Carrelage • Menuiserie
 • Isolation • Brico • Combustibles
 61, rue du Port 14160 DIVES sur MER ☎ 02 31 91 25 65
 Rue Emile Herblin 14150 OUISTREHAM ☎ 02 31 97 19 26
 Fax. 02 31 24 04 52

BLAND-VERNON & Fils
 • Cidre
 • Calvados
 • Apéritif normand
 • Produits du ferroir • Cadeaux
 En direct de la ferme
 10, rue Paul Canta 14160 DIVES-SUR-MER
 Tél. : 06 27 00 17 84 - 06 26 17 63 78

- Les grandes manifestations
- Le calendrier

LES MANIFESTATIONS





Au Printemps la Normandie se découvre

Dans le cadre de l'opération « au Printemps la Normandie se découvre » du 9 Avril au 8 Mai, les sites insolites se dévoilent, et les coutumes régionales sont mises à l'honneur (une brochure est disponible dans les Offices de tourisme).

Mercredi 13 Avril – 14h30

Atelier mosaïque pour enfants (7/12 ans) à la Médiathèque :

Inspiré par la Maison Bleue de Da Costa, cet atelier a pour objet la fabrication de supports en mosaïque.

Gratuit, sur inscription au 02.31.91.24.66.

Du 18 au 22 Avril – Folklore et Traditions Normandes

Village d'Art Guillaume-le-Conquérant :

Exposition de costumes, coiffes, objets de la vie courante, outils anciens, re-création d'une nurserie à l'ancienne...

Vendredi 22 Avril – 17h00

- Dédicace du livre de Muguette Ferry et Stéphane Henry :
« Les dernières coiffes normandes » à la Médiathèque

Lundi 18 et Mercredi 27 Avril – 15h00 – Visites théâtralisées :

Venez profiter d'une visite originale du centre ville par une troupe costumée. Gratuit.

Renseignements : Syndicat d'Initiative : 02.31.91.24.66

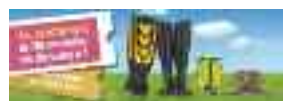

Rallye « le long de la Dives » Samedi 14 Mai : Sport et histoire

De Saint-Pierre-sur-Dives à Dives-sur-Mer : Parcours sportif de trois disciplines en relais : canoé/kayak, vélo sur route et course à pied.
Questions d'histoire avec Pays d'Art et d'Histoire



Inscription par équipe :
1 personne minimum par discipline.

(voiture accompagnatrice obligatoire par équipe)

Rendez-vous à 8h30
sous les Halles de Saint-Pierre-sur-Dives

Arrivée vers 17h00
sous les Halles de Dives-sur-Mer

Tarifs :
10 €/ adulte,
5 €/ enfant, repas compris,

Possibilité de repas
pour accompagnateurs : 7 €

Renseignements :
Syndicat d'Initiative : 02.31.91.24.66

Equipe de 3 adultes : 30 €
Equipe de 2 adultes et 1 mineur : 25 €
(Petit-déjeuner, déjeuner et goûter compris)

Inscription obligatoire avant le 9 mai 2011
Places limitées

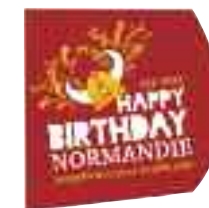



Les Mascarades de Dives-sur-Mer du 10 au 13 juin 2011 :

4 jours de festivités sur le port et en centre ville avec la participation d'une centaine de costumés Vénitiens et des animations exceptionnelles !!!

Port de plaisance : Ouverture des mascarades vendredi 10 juin à 18 h
Samedi et dimanche de 10h à 2h du matin

Camp de Pirates, Astronomie, Marché médiéval, Spectacles de rue, Marché médiéval, Expositions, Costumés Vénitiens, Espace enfants, Soirées Sound System à la taverne du boucanier, danse orientale, ...

Avec des temps forts :

Vendredi 10 à 22h : arrivée des représentants de Venise par la mer sur de vieux gréements, Spectacle de présentation **des costumés vénitiens**.

Samedi 11 : **danse traditionnelle du lion chinois**

Dimanche 12 : **danse traditionnelle de l'Inde du Sud**



Les Mascarades de Dives-sur-Mer du 10 au 13 juin 2011 :

Centre ville : animations du dimanche 12 au lundi 13 juin de 10h à 2h du matin
Marché médiéval, Village d'art, Calèches, Espace enfants, Concerts, Spectacles de rue, Maquillage, Cra-cheurs de feu, Défilé de costumes vénitiens, ...et des moments à ne pas manquer :

Dimanche 12 matin : Arrivée de Casanova dans la ville, l'après-midi : **Défilé des masqués vénitiens**
le soir : **Spectacle avec les costumés** et **Bal trad**

Lundi 13 spectacle avec la compagnie Atchaka :
c'est l'histoire d'une merveilleuse complicité entre un homme
et une **véritable ourse brune** pesant 210 kg, Julia.

Organisé par l'association
« La Ruée vers L'art »
Renseignements :
Tel : 02 31 91 24 66



larueeverslart@live.fr
<http://larueeverslartdives.jimdo.com/>

En lien avec les Mascarades :
du 24 Avril au 25 Mai à la Médiathèque :
« Venise et le bassin méditerranéen » :
exposition de peintures et mosaïques de M. Armand Cherbit.





3^{ème} FESTIVAL COUNTRY Samedi 25 juin

de 10 heures à minuit.
Terrain du Ranch, Avenue des Résistants

Show fouet et lasso, jonglage avec colts, initiation à la danse en ligne, structure gonflable, contes indiens sous le Tipi, Tour de Poney.

Avec la participation du groupe Milwaukee et de Wayne Law, chanteur australien.

Parquet Danse.

Concerts à 17 et 21 heures.

Entrée gratuite

Renseignements : 02.31.28.12.53



Festival de la marionnette du 11 au 17 juillet

Une nouvelle équipe pour ce 26^{ème} festival, qui vous réserve pleins de surprises...

La marionnette évolue avec différentes techniques, à gaine, à fil, sur table, théâtre d'objets, théâtre d'ombres, ... le festival propose des spectacles pour rire, rêver, découvrir, ...

Du lundi 11 au mercredi 13 juillet, chantier « Espérance de création »
Des ateliers gratuits, ouverts au public, accueillent professionnels et amateurs, pour créer un spectacle qui sera présenté à l'ouverture du festival ...

Ouverture du festival Jeudi 14 juillet :
Spectacles gratuits sur la Place de la République en centre ville

Vendredi 15 et Samedi 16 :
Spectacles en salle pour tous publics
Une programmation pour tout-petits est également prévue en matinée.

Exposition de marionnettes pendant toute la durée du festival.

Réservation conseillée, dès l'ouverture du festival,
au bureau de la marionnette - Tel : 06 98 72 48 55 - festival.marionnette.dives@hotmail.fr



Jeudi 14 JUILLET

« Fête Nationale »

Retraite aux flambeaux, feu d'artifice sur le Port de Dives.



Les promenades littéraires : "le goût de la Normandie"

Dans le cadre des 10^{ème} rencontres d'été, et en lien avec le 1100^{ème} anniversaire de la Normandie, la Compagnie PMVV Le Grain de sable propose deux promenades littéraires et une conférence lecture avec projection :



Vendredi 22 Juillet et mercredi 17 août 18h :
promenades littéraires autour du thème « Le goût de la Normandie ».

Vendredi 12 Août à 18h30 sous les Halles :
conférence et lecture avec projection « sur les pas de Guillaume » avec Madame Françoise Dutour, rédactrice en chef de la revue « le Pays d'Auge », et La Cie Le Grain de sable

Egalement au programme :

Mardi 19 juillet à 18h :

Également au programme, une rencontre avec Jacqueline Duhaime, illustratrice des oeuvres de Jacques Prévert (date non encore communiquée).

Samedi 13 août à 18h :

Rencontre avec Christophe Dauphin.

Renseignements : Médiathèque 02.31.24.29.27

FÊTE DE LA BIÈRE

Samedi 23 juillet de 19 heures à minuit.
Sous les Halles - *Manifestation gratuite*

Une fête conviviale où Divais et estivants se retrouvent sous les Halles pour une soirée très sympathique animée par un orchestre.

Renseignements : 02.31.28.12.53



FÊTE DE LA MER

Samedi 13 et 14 Août - A Port Guillaume

La fête de la mer est une journée de rassemblement au cours de laquelle cérémonies traditionnelles et animations festives se succèdent.

C'est aussi une grande fête populaire qui réunit tous les acteurs de la mer : marins pêcheurs, plaisanciers, sauveteurs... autour d'un vibrant hommage rendu aux péris en mer.

Le matin : Office religieux au Yacht Club de Cabourg, suivi d'une procession de maquettes.

Dépôt de gerbe à la stèle aux péris en mer sur le port de pêche de Dives.

De 10h à 19h : Nombreuses animations gratuites autour de stands de produits régionaux et artisanaux : Concours de bateaux décorés, Pipe band (musique écossaise), Structures gonflables, jongleur, maquillage pour enfants, portraitiste, spectacles de rue, apprentissage de la navigation à la voile avec le bassin d'évolution de maquettes. Course d'objets flottants insolites sur l'estuaire de la Dives.

Le samedi AM Baptême de plongée.

Dimanche 14 Août

Régate de Guillaume organisée par la SRDH

Les professionnels de la mer s'exposent sur le port.

A 21h : concert de chants marins (gratuit)

Renseignements : Association des Fêtes de l'Estuaire de la Dives

Site : <http://fete-de-la-mer-de-l-estuaire-de-la-dives.over-blog.com>



Les Fêtes de la Normandie : 20 et 21 Août 2011



Pendant deux jours Dives retrouve sa place dans l'histoire, revit l'arrivée des vikings dans l'estuaire de la Dives et célèbre le souvenir du départ de Guillaume le Conquérant ...

-« 911, les premiers normands » les 20 et 21 Août sur les berges de la Dives
Installation d'un camp viking, reconstitution d'une ferme avec cochons laineux, moutons à 4 cornes, ateliers d'art viking, atelier de création de monnaie, scènes de la vie quotidienne, stands de restauration, ...

A ne pas manquer : l'arrivée d'un navire amiral viking et les démonstrations de manœuvres sur la Dives.

-« 1066, le départ » dimanche 21 Août en centre ville historique

Point fort de la journée : un grand rassemblement des descendants des compagnons de Guillaume le Conquérant en l'église de Dives sur mer. Cérémonie œcuménique en mémoire de tous ceux qui ont combattu à Hastings en 1066.

Signature d'une charte culturelle entre Saint-Valéry sur Somme, Battle en Angleterre et Dives sur mer.

Un banquet médiéval se tiendra sous les Halles le midi (réservation obligatoire)

Le soir, **taverne médiévale** sous les Halles

Renseignements : Tel : 02 31 91 24 66
syndicat-initiative@dives-sur-mer.fr - larueeverlart@live.fr

Organisé par l'association La Ruée vers l'Art et la ville de Dives sur mer

FÊTES BOULISTES

« 18^{ème} fêtes boulistes » du 26 au 28 août

Le S.U.D Boules organise sa 18^{ème} édition des fêtes boulistes. Plus de 500 compétiteurs, adultes et jeunes, seront présents pour vous faire découvrir leur passion.

SUD BOULES : Boulodrome Laurent Langlais - Boulevard Maurice Thorez
Tél : 02.31.91.91.74 - boulodrome.dives@orange.fr



Biennale du livre d'artiste du 10 au 12 Septembre :



L'association Artlibris a pour but de promouvoir le livre d'artiste comme patrimoine culturel contemporain.

Son événement de base est la Biennale Internationale des Livres d'Artistes Biblioparnasse, dont la troisième édition se tiendra les 10, 11, 12 septembre 2011 sous les Halles de Dives-sur-mer.

Le but est de montrer la diversité des démarches artistiques et le croisement de différentes traditions dans la création du livre d'artiste.

Au programme :

Exposition et vente sur les stands, installations et performances artistiques, workshops du livre d'artiste et de la gravure, mini-conférences, lectures, signatures, Nuit de la poésie animée par Pierre Santini.

Création d'un livre collectif « La conquête impossible » sur la thématique liée au XI^{ème} centenaire de la Normandie.

Conférence et visite guidée pour les bibliothécaires de l'Association des Bibliothécaires Français (groupe Normandie), ateliers pour les scolaires.

En lien avec la Biennale : exposition de livres d'artistes à la Médiathèque du 6 Septembre au 08 Octobre.



AVRIL

- **Mercredi 13**
Atelier mosaïque pour enfants (7/12ans)
- **18 au 22**
Animations autour du costume normand
- Village d'Art Guillaume-le-Conquérant
- **Lundi 18**
Visite théâtralisée du centre ville
- 15h00 – départ du Syndicat d'Initiative
- **Dimanche 24**
Exposition d'artistes locaux – sous les Halles
- **Mercredi 27**
Visite théâtralisée du centre ville
- 15h00 départ du Syndicat d'Initiative

MAI

- **Dimanche 1**
Vide-grenier
– terrain du Ranch – Avenue des résistants
- **Dimanche 8**
Brocante des couturières sous les Halles
- **Samedi 14**
Rallye le long de la Dives
- de Saint-Pierre-sur-Dives à Dives-sur-Mer
- **Samedi 21**
Randonnée de Guillaume
– visite commentée du centre ville
– départ du Syndicat d'Initiative
- **Dimanche 22**
Marché d'artisanat
- centre ville
- **Dimanche 2**
Vide-grenier
– terrain du Ranch - Avenue des Résistants
- **Mercredi 25**
Concert par le lycée d'Oberkochen à l'église
- **Samedi 28**
visite guidée « cités ouvrières »
- 14h30- départ de la Médiathèque
– par Pays d'Art et d'Histoire

JUIN

- **Jeudi 2**
Vide-grenier – Terrain du ranch
- **Du 2 au 5**
Exposition des peintres de Div' Art
- Restaurant scolaire Guy Môquet
- **Samedi 4**
visite guidée « Dives et Guillaume » - 14h30
– Départ du Syndicat d'Initiative
– par Pays d'Art et d'Histoire
- **Dimanche 5**
Tournoi de basket au Ranch
- **10 au 13**
Les Mascarades – Centre ville et Port- Guillaume
- **Samedi 25**
3^{ème} Festival Country – Terrain du Ranch
- **25 et 26**
Tournoi national de badminton
- gymnases Jean Guimier et de la C.C.E.D

JUILLET

- **Samedi 2**
Porte ouverte au Village d'Art Guillaume-le-Conquérant
- Sam. 2 ou 9
Concert par l'ensemble choral d'Elbeuf à l'église
- **Dimanche 3**
Fête du Maquereau - Port Guillaume
- **Dimanche 3**
Vide-greniers - Terrain du Ranch
- **5 Juil/3 Sept.**
11^{ème} centenaire de la Normandie :
exposition sur les Vikings et la Normandie
- **Dimanche 10**
Marché artisanal sous les Halles
- **11 au 17**
26^{ème} Festival de la Marionnette
- **Mercredi 13**
Les ateliers de Guillaume (pour enfants de 7 à 12 ans)
- **Jeudi 14**
Fête Nationale

- **Dimanche 17**
Visites commentées de l'Eglise Notre-Dame
– 15h, 16h et 17h
- **Mardi 19**
Randonnée de Guillaume
- **Vendredi 22**
Promenade littéraire par la Compagnie
«Le Grain de Sable»- 18h00
- **Samedi 23**
Exposition de peinture
au Parc Municipal A. Lenormand
- **Samedi 23**
Fête de la Bière sous les Halles
- **25 au 29**
Exposition autour des Mascarades sous les Halles
- **Mercredi 27**
Les ateliers de Guillaume
- Village d'Art guillaume-le-Conquérant

AOÛT

- **Jeudi 4**
Karaoké sous les Halles
- **Dimanche 7**
Vide-grenier au Ranch – SUD Football
- **Mardi 9**
Randonnée « le train de la Côte fleurie »
- **Mercredi 10**
Les ateliers de Guillaume
- Village d'Art Guillaume-le-Conquérant
- **Jeudi 11**
Séance de cinéma sous les Halles
- **Vendredi 12**
Diaporama et lectures des chroniques de Guillaume
sous les Halles- Compagnie Le Grain de sable -18h30
- **Samedi 13**
Fête de la Mer
- **Dimanche 14**
Régate –Port-Guillaume- AFED
- **Lundi 15**
Visites commentées de l'Eglise □ 15h, 16h et 17h
- **Lundi 15**
Concert – Port-Guillaume

- **Mercredi 17**
Promenade littéraire par la Compagnie
«Le Grain de Sable» - 18h00
- **20 et 21**
Fêtes de la Normandie
- **Vendredi 26**
Bal à Port Guillaume
- **26 au 28**
Fêtes boulistes

SEPTEMBRE

- **Dimanche 4**
Vide-greniers
- **10 au 12**
Biennale du livre d'artiste sous les Halles
- **11 Oct/12 Nov**
Exposition de sculptures en fer à cheval
- Médiathèque
- **17 et 18**
Journées Européennes du Patrimoine
- **Jeudi 22**
1100^{ème} anniversaire de la Normandie :
conférence de Pierre Bouet :
« le Traité de Saint-Clair-sur Epte »
-Cinéma Le Drakkar
- **Dimanche 25**
Vide-greniers au Ranch
- **Dimanche 25**
Concert de musique médiévale
par l'Ensemble Médiémuse à l'église
- **Jeudi 28**
conférence de François Neveux :
« la Normandie des premiers ducs »
- Cinéma Le Drakkar

Des expositions ont lieu toute l'année à la Médiathèque. Voir dans la rubrique « culture-loisirs-pratique ».

(calendrier sous réserve de modifications après février 2011).

Les informations sont mises à jour sur le site :
www.dives-sur-mer.fr

L'Envie des Mets
Restaurant Pizzeria Crêperie



BIENVENUE

WELCOME

VENTE A EMPORTER
 96, avenue du Gde de Gaulle
 14160 DIVES-SUR-MER
 Tél. : 02 31 91 68 23

Ouvert toute l'année



- Réseaux électriques aériens
- Réseaux souterrains (électriques, gaz, télécom, VRD)
- Éclairage public et signalisation lumineuse tricolore
- Canalisations et assainissement

Centre de PONT L'ÉVÊQUE
 Z.I. la Croix Brisée - BP 540 - 14130 Pont-l'Évêque
 Tél. 02 31 64 52 00 - Fax : 02 31 64 73 21

**TERRASSEMENTS - ROUTES
 TRAVAUX PUBLICS - CARRIÈRES
 ASSAINISSEMENTS - GÉNIE CIVIL**

TOFFOLUTTI

MOULT (14370), RN.13 Tél. 02 31 23 62 29 Fax : 02 31 23 12 30	GRAND-QUEVILLY (76120) 6, rue Paul Sabatier Tél. 02 35 67 56 76 Fax : 02 35 68 01 50
AVRANCHES (50300) Tertre de la Gare Tél. 02 33 58 23 55 Fax : 02 33 58 23 55	ROGERVILLE (76700) Route des Gabois Tél. 02 32 92 52 70 Fax : 02 32 92 52 75
SEES (61500), Zone Industrielle Tél. 02 33 27 51 73	DEOLS (36130) 201, avenue Gde de Gaulle Tél. 02 54 22 08 38 Fax : 02 54 22 09 41



MOTOCULTURE

- Vente • Réparation • Location • Pièces
- Vêtements professionnels • Jardin

ZAC des Grands Prés 14160 DIVES/MER ☎ 02 31 24 29 09

d1m@ruaux-sa.fr



GARAGE de la VIGNERIE
 Réparateur agréé

ZAC de la Vignerie
 14160 DIVES-SUR-MER



Tél. 02 31 24 10 10

- Les marchés
- La Médiathèque
- Le cinéma Le Drakkar
- La Côte Normande
- Le Tourisme Pédestre

INFOS PRATIQUES



Les Marchés

Un des marchés les plus réputés de la région se tient le samedi matin sous les Halles médiévales en Centre ville.



MARCHÉ A DIVES/MER

La Halle aux poissons est ouverte tous les matins sur le Port de Pêche. Et également en juillet et Août :
Marché le lundi matin à Port Guillaume
Marché en centre ville le mardi matin

Cinéma Le Drakkar labellisé « Art et Essai Jeune public »



Rue du Général de Gaulle (entre la Poste et la Mairie)
Tel : 02 31 91 03 85 - www.drakkardives.fr

Ouvert tous les jours en Juillet et Août.

- 2 ou 3 séances par jour - Tarifs : 5,30€ - Réduit 4,50€

Carte d'abonnement 5 places : adulte : 21,50€ - enfant 18,50€

Le cinéma « Le Drakkar », cinéma associatif, vous propose une programmation « Art et essai » de qualité avec les derniers grands films et un choix de films destinés aux plus jeunes.

- Nombreuses animations conviviales : ciné-goûters pour les enfants, conférences, ...

- **Jeu 11 Août** : séance de cinéma sous les Halles

- **Du 22 au 30 Octobre** : Festival Drakkar'Toon

Dans le cadre des Fêtes de la Normandie, un cycle de conférences est organisé au cinéma avec Pierre Bouet et François Neveux.

- **Jeu 22 Septembre** : Pierre Bouet : le Traité de Saint Clair sur Epte

- **Jeu 29 Septembre** : François Neveux : la Normandie des premiers ducs

- **Jeu 13 Octobre** : Pierre Bouet : la bataille d'Hastings

Médiathèque Municipale Jacques Prévert

Avenue du Commandant Charcot (Près de la Halte SNCF Port Guillaume) 14160 Dives-sur-Mer
Tél. : 02.31.24.29.27 - Fax : 02.31.28.06.22 - e.mail : mediatheque@dives-sur-mer.fr

Vous pouvez emprunter jusqu'à 8 documents par personne : romans, documentaires, bandes dessinées mais également CD et DVD. Un espace est particulièrement étudié pour recevoir les enfants, même les tout petits.

Postes informatiques et reliés à internet. Salle de travail avec connexion WIFI.

Catalogue consultable en ligne.

Horaires d'ouverture :

- Mardi et Vendredi : 11h-12h / 15h30-18h30

- Mercredi et Samedi : 10h-12h / 14h à 18h

- Jeudi : 11h / 17h

Juillet et Août :

du mardi au vendredi : 11h-12h / 15h30-18h30

Samedi : 10h/12h

Les animations de la Médiathèque :

Du 21 Mars au 22 Mai : exposition interactive sur l'alimentation « gourmand de sciences »

Du 24 Avril au 25 Mai :

« Venise et le bassin méditerranéen » : exposition de peintures et mosaïques de M. Armand Cherbit.

Mercredi 20 Avril : audition « jardin musical »

Vendredi 22 Avril :

dédicace du livre de Mugnette Ferry et Stéphane Henry : « Les dernières coiffes normandes » - 17h00

Samedi 30 Avril : dédicace du livre de M.Langeois sur Marguerite Buffard-Flavien

Samedi 14 Mai : audition « saxophone »

Mercredi 8 Juin : audition « violon et piano »

Vendredi 17 Juin : carte blanche à un auteur : Jen-Louis Ézine reçoit Jean Rouaud -20h30-

Du 6 Sept au 8 Oct. : exposition de livres d'artistes

Samedi 17 Septembre : conférence de Françoise Dutour sur Philippe Auguste Dutrône

Catalogue en ligne : mediatheque-dives.fr

AAPPMA « La Côte Normande »

Association Amicale des Pêcheurs à la ligne de la Côte Normande



Concours de pêche : Samedi 4 Juin - Samedi 9 Juillet

• 1 concours en rivière (2^{ème} catégorie) à l'occasion de la fête de la pêche le 26 juin - Ouvert à tous sans permis.

Le guide « Pêche et Tourisme » est disponible au Syndicat d'Initiative.

Côte Normande : 02 31 91 07 61 - M. JAPPAIN



Tourisme Pédestre

Randonnées organisées par l'Association CAP RANDO :

Mardi 19 Juillet « Partons avec Guillaume » RDV 9H Capitainerie de Port Guillaume

Randonnée de 9 kms en matinée

Mardi 09 Août « Le train de la Côte fleurie » - RDV 9H halte SNCF de Port Guillaume à Dives sur mer

Randonnée de 20 km sur la journée

Prévoir un pique-nique – Retour en train

Renseignements :

Thierry Tetrel, Jean Chezlemas, Tel : 06 85 05 30 06

D'autres randonnées organisées par CAP RANDO Tel : 02 31 89 39 07

Topo guide de la CCED

Parmi les circuits édités dans ce guide de randonnées, un itinéraire de 11km en boucle, au départ de Dives sur Mer vous emmène le long de la Dives vers les marais et la campagne environnante.

Topoguide en vente 10 € dans les offices de tourisme, les librairies et à la CCED.

Les circuits découverte

Dépliants disponibles au Syndicat d'Initiative :

- « **Dives, une longue histoire** » : découvrez le centre ville historique: le Village d'Art Guillaume-le-Conquérant, les Halles, le Manoir de Bois-Hibout et l'église Notre-Dame.

- « **L'autre rive de Dives** » : au départ du Syndicat d'initiative.

Vous découvrirez les cités ouvrières, la Maison Bleue de Da Costa, le port de plaisance, et emprunterez le chemin de halage pour vous ressourcer au fil de l'eau...



SECOURS

- **Sapeurs-Pompiers**, Perriers en Auge (sortie de Dives).....18
- **Commissariat de Police**, avenue Secrétan02.31.28.23.00

SERVICES PUBLICS

- **Mairie**, rue du Général de Gaulle02.31.28.12.50
du lundi au vendredi de 9 h à 12 h et de 13 h à 17 h 15 - Samedi de 10 h à 12 h.
- **La Poste**, 2 rue du Général de Gaulle02.31.28.15.70
*du lundi au vendredi de 9 h à 12 h et de 14 h à 16 h
le samedi de 9 h à 12 h*
- **Trésor Public**, place de la République.....02.31.91.24.28
du mardi au vendredi de 8 h à 12 h et de 13 h à 16 h
- **Gare SNCF**, place Marius Tréfoüel.....36 35
- **Syndicat d'Initiative**, 2, rue d'Hastings (Village de Guillaume)02.31.91.24.66
- **Caisse Primaire d'Assurance Maladie (CPAM)**
Rue du Champ de Foire0.820.904.177

PORT

- **Capitainerie de Port Guillaume**02.31.24.48.00
- **Pôle Nautique de l'Estuaire de la Dives**, port de Dives-sur-Mer02.31.91.43.14
- **Sté des Régates de Dives-Houlgate**, Capt. de P.-Guillaume.02.31.24.23.12
- **Cabourg Yacht Club**, Av. Durand Morimbeau, Cabourg.....02.31.91.23.55

VIE CULTURELLE

- **Cinéma «Le Drakkar»**, 6 rue du Général de Gaulle09.77.73.54.21
Programmation sur répondeur téléphonique
- **Médiathèque Jacques Prévert**,
place du Commandant Charcot02.31.24.29.27
Juillet et Août :
- mardi, mercredi, jeudi, vendredi de 11h à 12h et 15h 30 à 18h 30 - samedi de 10h à 12h
- **Marché sous les Halles**
A l'année : le samedi matin. En saison : le samedi matin, le mardi matin, le lundi à Port Guillaume
- **Sur le port : Vente de poissons tous les matins, toute l'année**

ACCASTILLAGE & VENTE DE BATEAUX

- **Méca-Marine**, 57 rue des Frères Bisson, Dives02.31.91.46.75
- **Cabourg-Marine**, Port de Plaisance, Av. Pasteur, Cabourg02.31.91.69.08
- **Océane Yachting**, 69 rue des Frères Bisson 02.31.24.74.61

TAXIS

- **Mary Bruno - Taxi**06.85.083.063
- **Noël-Dubuisson Fabrice**06.07.09.43.44
- **Rousselin**06 07 46 00 72

HORAIRES DES MESSES

Culte catholique : Le dimanche matin 9 h 45

Mardi et vendredi à 18 h - Samedi à 19 h - Dimanche à 10 h

Les Opticiens Mutualistes...



Dives-sur-Mer
6, rue Paul Canta
02 31 45 80 80

... pour le prix et pour l'esprit

Faire du déchet une ressource



Veolia Propreté Normandie
Z.I. du Martray
14730 GIBERVILLE
Tel : 02 31 73 04 50
Fax : 03 31 74 31 07
www.veolia-proprete.fr

Collecte, tri, et traitement des déchets industriels
N vert 0 800 304 013*

TAXI Patrick LHOTTE

06 07 65 34 15
Dom. 02 31 73 01 40

CARBUR
FRANCEVILLE
DIVES SUR MER
HOULBATE

- **TRANSPORTS MÉDICAUX** (agrée toutes caisses)
Consultations - Dialyses - Radiothérapies...
- **TRANSPORTS SCOLAIRES**
- **GRANDS TRAJETS** (Sur réservation)
- **TRANSPORTS ENTREPRISES** (Véhicule 6 places) - Configuration conférence, accès internet à bord sur demande
- **NAVETTES AÉROPORTS (ROISSY, ORLY)**
Tarifs compétitifs de 4 à 6 personnes

Dives-sur-Mer
la Conquérante

SYNDICAT D'INITIATIVE
Village Guillaume Le Conquérant
Tél. : 02 31 91 24 66
e-mail : syndicat-initiative@dives-sur-mer.fr
Site : www.dives-sur-mer.fr

• MEDECINS

- **Groupeement médical**, Rue de la Libération.....02.31.06.00.13
- **Docteur Porquet**, 31 rue d'Hastings.....02.31.91.60.17

• PHARMACIES

- **Colin**, 17 place de la République.....02.31.91.04.73
- **Naïm**, boulevard Maurice Thorez.....02.31.91.05.08
- **Pharmacie de garde**.....S'adresser au Commissariat de Police

• LABORATOIRES D'ANALYSES MEDICALES

- **Létard**, 37 rue du Général de Gaulle.....02.31.91.16.79
- **Labmed**, parking hyper U boulevard Maurice Thorez.....02.50.30.82.82

• DENTISTES

- **M. Pays**, 63 rue du Général de Gaulle.....02.31.91.04.71

• DIETETICIENNE NUTRITIONNISTE

- **Mme Hirson**, 4, rue de la Libération.....02.31.24.11.00

• GYNECOLOGUE

- **Docteur Marchand-Maugé**
la Lieutenance, place de la République.....02.31.24.19.57

• KINESITHERAPEUTES

- **Cabinet de MM. Marchand, Giret, Correc, Brice, M^{me}Pillu-Porquet**
4 rue des Frères Haugmar.....02.31.91.60.90

• INFIRMIERS

- **Centre Médico-Social**, avenue des Résistants.....02.31.28.11.50
- **Mmes Agati, Anne** :
12, place Marius Tréfoeu.....02.31.93.60.90
- **Mmes Pignet, Cornilleau, Braillet-Matoux** : 14 rue de la Baronnie.....02.31.24.33.61
- **Centre de Soins**, 4 rue Hélène Boucher.....02.31.28.99.28

• ORTHOPHONISTES

- **Mme Hénault**, place de la République.....02.31.24.09.03
- **Centre Médico-Social**, avenue des Résistants.....02.31.28.11.50
- **Mme Sauvage**, 5 rue Gaston Manneville.....02.31.91.11.35

• OSTÉOPATHE

- **M. Lucas**, 4, rue de la Libération.....02.31.43.78.42

• PODOLOGUE & PEDICURE

- **M. Fort et Henry**, 12 place Marius Tréfoeu.....02.31.91.31.00
- **Centre Médico-Social**, avenue des Résistants.....02.31.28.11.50

• AMBULANCE

- **Inter-Ambulances**, 22 rue du Champ de Foire.....02.31.24.15.15

• TAXI TRANSPORTS MEDICAUX

- **Lhotte Patrick**.....06 07 65 34 15
- **Mary Bruno - Taxi**.....06.85.083.063
- **Noël-Dubuisson Fabrice**.....06.07.09.43.44
- **Rousselin**.....06 07 46 00 72

• VETERINAIRE

- **M. Garnier**, 50 place de la République.....02.31.91.79.67

- A BELECDives s/Mer
Electricité
- Agence du Marché - KRAVELDives s/Mer
Agence immobilière
- Anatolia-Kebab.....Dives s/Mer
Kebab
- A T SDives s/Mer
Véranda
- Au p'tit BioDives s/Mer
Alimentation Bio
- Aux Vieux ChêneDives s/Mer
Meubles
- Bland-Vernon & FilsDives s/Mer
Cidre - Calvados
- Brasserie de la MerDives s/Mer
Restaurant
- BricomarchéDives s/Mer
Bricolage
- BusnelCormeilles
Distillerie
- Casino de HoulgateHoulgate
Casino
- CottebruneDives s/Mer
Peinture, Décoration
- Couillard - GITEMDives s/Mer
Télé, Hifi, Vidéo, Electro
- Dives MarineDives s/Mer
Marine, vêtements
- EDENDives s/Mer
Coiffure - Esthétique
- ETDEDives s/Mer
Réseaux électriques
- Garage LeclairDives s/Mer
Garage Peugeot
- Garage de la VignerieDives s/Mer
Garage Citroën
- Godefroyle Hôme Varaville
Menuiserie
- GoguetDives s/Mer
Couverture
- HerryDives s/Mer
Menuiserie
- J. Jooris (lycée)Dives s/Mer
Enseignement technique
- J.P. ChaussureurCabourg
Chaussures
- La GalichounDives s/Mer
Brasserie - Crêperie
- L'Enie des MetsDives s/Mer
Restaurant - Pizzeria
- Lhotte PatrickDives s/Mer
Taxi
- Le VillageDives s/Mer
Cabaret Côte Fleurie
- L'HippocampeDives s/Mer
Vêtements & souvenirs marins
- MaévaDives s/Mer
Résidence de tourisme
- MalfiDives s/Mer
Pizzeria
- Mc Donal'dDives s/Mer
Restauration rapide
- Opticiens Mutualistes (les)Dives s/Mer
Optique
- Port GuillaumeDives s/Mer
(C.E.P.)
- Prod'HommeDives s/Mer
Maçonnerie, carrelage
- Quetron J.CDives s/Mer
Couverture
- Rouvres & PleintelDives s/Mer
Menuiserie
- Ruaux MotocultureDives s/Mer
Agriculture, Jardinage, Bricolage
- S.A.B. MatériauxDives s/Mer
Construction
- SESAMEDives s/Mer
Meubles, ménager
- ToffoluttiMoult
Travaux publics
- VéoliaCaen
Propreté - recyclage



Au nom de la municipalité, nous tenons à remercier les annonceurs, commerçants, artisans qui ont permis l'édition de cette plaquette pour la saison 2011.

Christine LE CALLONEC
Responsable de la Commission
Municipale du Tourisme

Pierre MOURARET
Maire de Dives-sur-Mer

DIVES sur MER



7Jours/7



02 31 91 68 55

Boulevard MAURICE THOREZ
(Près de l'Hyper U)

MEUBLES
Au Vieux Chêne
NATUREL ACTUEL RUSTIQUE STYLE

*livraison immédiate
de literie, banquettes, mobilier
sur stock disponible*

au 59 rue du Général De Gaulle à **DIVES SUR MER**

02 31 91 04 14

www.meubles-au-vieux-chene.com

PORT GUILLAUME



Photo : Sylvain Guichard

A Dives-sur-Mer en Normandie :

UN BASSIN À FLOT

- 6 heures d'ouverture de porte par marée
- 600 places équipées en eau et électricité

UNE INFRASTRUCTURE DE SERVICES

- Permanence agent de port 24 h sur 24 • Surveillance vidéo, parkings
- Sanitaires, information météo • Station carburant et élévateur de 30 tonnes

LA PROXIMITÉ DES COMMERCES ET DES PLAGES

- Commerces alimentaires et de services sur le port • Passerelle piétonne vers la plage de Cabourg

LE BUREAU DU PORT

- Port Guillaume, BP. 60046, 14162 Dives s/ Mer Cedex

Tél. 02 31 24 48 00, Fax. 02 31 24 73 02 - e-mail : portguillaume@cg14.fr

Conseil Général



Calvados

